

고객 중심의 품질경영 추구

Global NO.1 특장차 제조업체
TAI YANG ART Special Equipment

www.tyart.co.kr

태양아트
TAIYANGART

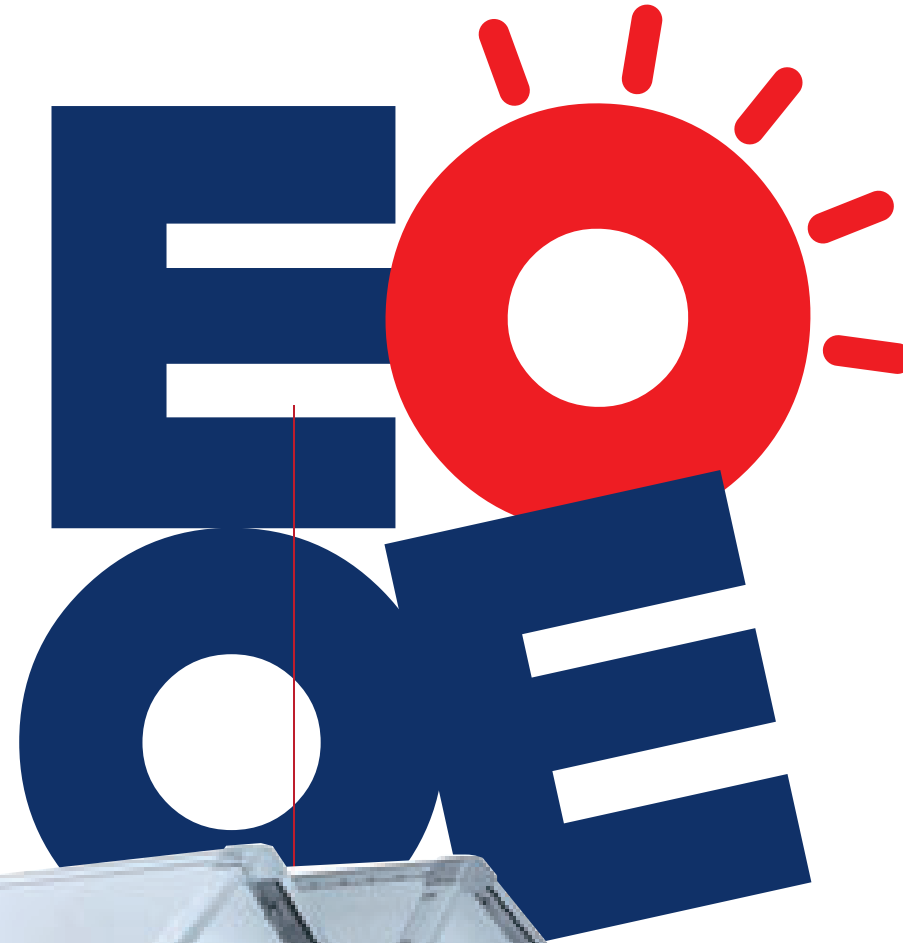



특장차 제조 · 푸드트럭 · 차량광고 · 차량정비 · 옥외 광고업

Special Vehicle Production · Food Truck Production · Vehicle Advertisement
Vehicle Maintenance · Outdoor Advertising

안녕하십니까?

항상 저희 태양아트에 변함없는 사랑과 관심을 보내주시는
고객 여러분께 깊은 감사의 말씀 드립니다.

태양아트는 **특장차 제조 · 차량광고 및 수리 전문 업체**로서 특장차에 대한 많은 경험과 노하우를 바탕으로
고객제일의 정신으로 최선을 다하여 특장차를 생산하고 있으며, **고객만족 서비스**를 실현하고 있습니다.

항상 한발 더 앞서가는 생각으로 **특장차에 대한 끊임없는 연구개발**에 노력하고 있으며
최선을 다하는 모습으로 항상 믿을 수 있는 **최고의 품질과 성능**으로 **고객님께 보답**하겠습니다.
감사합니다.

태양아트 임직원 일동.

Introduction

설립일 1990년 07월 18일

본사 경기도 김포시 승가로76번길 104-25(풍무동)

사업분야 특장차 제조, 푸드트럭, 차량광고, 공동 브랜드 광고기획 및 개발

Philosophy & CI

고객의 내일을 생각하는 기업 · 미래를 함께하는 기업



History

1987년부터 다양한 경험을 쌓아왔습니다.

Year	Month	
1987	07	서울 영등포구 문래동 "태양아트" 설립
1989	01	오리온 차량 탐 · 광고제작 계약 체결
1990	01	서울우유 차량 탐 · 광고제작 계약 체결
1994	03	자동차종합정비업 자동차 "정비허가등록"
1996	10	태양아트 본사 김포시 장릉공단 내 확장 이전 광고 · 도색부 구축 특수용도형 특장차 제작
1997	01	FedEx(페더럴익스프레스코리아) 공급 계약 체결
1997	03	한국 코카콜라보틀링 차량광고 계약 체결
1998	01	(주)현대자동차 특장차부문 3자 업무 사업 계약 체결
1999	01	김포시 통진면 웅정리 제2공장 설립



40년 전통의 특장차 전문업체

Year	Month	
2001	03	우수납세자 선정 "국세청장상" 수상 현대로지스틱스 1톤 탐차 제작 납품 한진택배, 서울우유, 오리온 제작 납품
2009	09	사단법인 한국자동차제작협회 정회원 등록
2010	01	홈플러스 차량탐 · 광고 제작 납품 계약체결 서울우유 차량탐 · 광고 제작 납품 오리온 차량탐 · 광고 제작 납품
2011	11	국토해양부 승인 자동차 제작자 "BHS" 등록
2012	11	(사)경기도 옥외광고협회 "옥외광고업" 등록
2021	01	Homeplus 제품차량 탐 · 광고제작 납품
	03	서울우유 차량 탐 · 광고제작 납품
	06	오리온 차량광고 제작 납품
	12	태양아트 새로운 Corporate Identity Launching



Organization

태양아트는 전략 제품 개발에 주력하기 위해
 특장, 푸드카, 광고기획사업부로 조직을 구성하였습니다.
 고객의 관점으로 일원화하였으며 고객이 더 접근하기 쉽고
 더 높은 부가가치를 창출하는 비즈니스로 최적화했습니다.

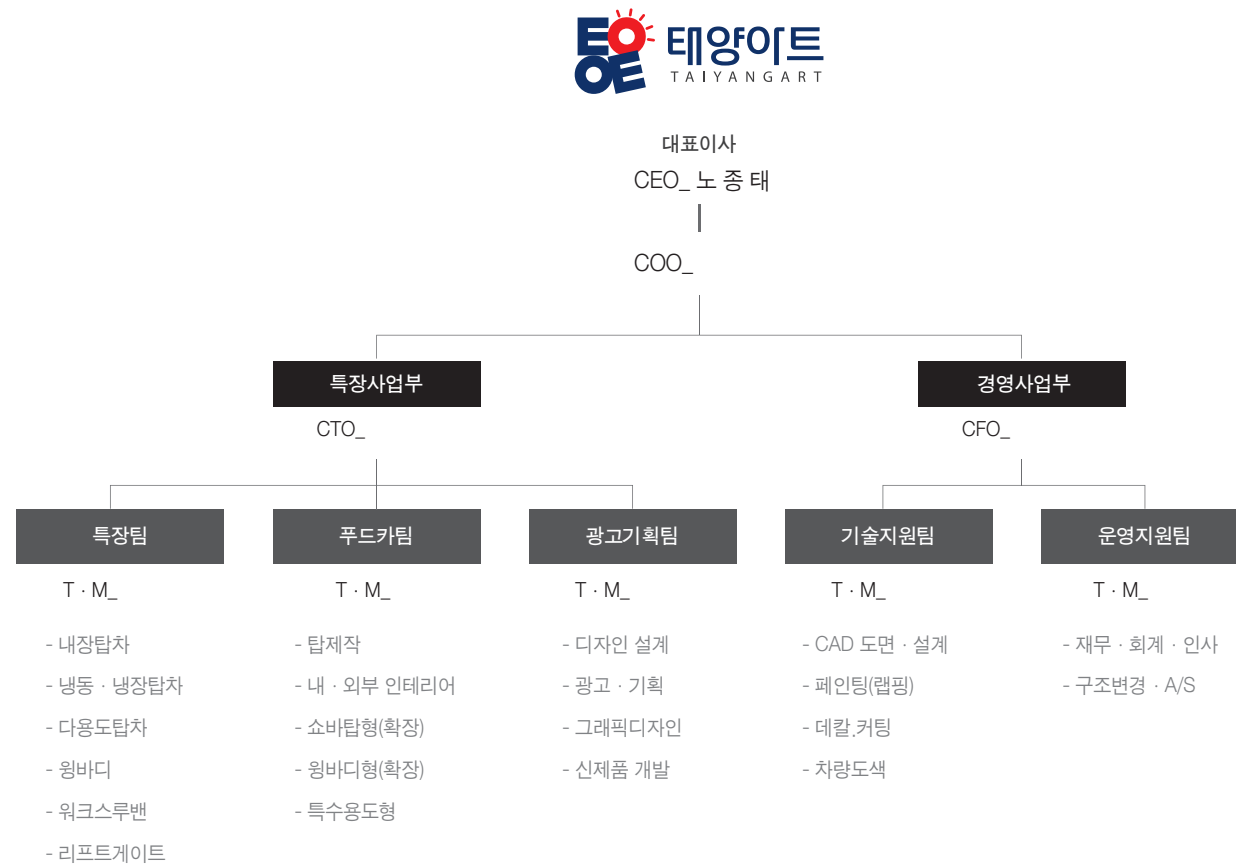

Client

오리온 · 서울우유 · FedEx · 코카콜라 · 롯데글로벌로지스틱스(롯데택배)
 (주)현대자동차 · 한진택배 · 홈플러스 · 해태제과식품 · 우체국 · 현대택배
 CJ 대한통운 · 로젠택배 · 이마트24 ·



Certificate

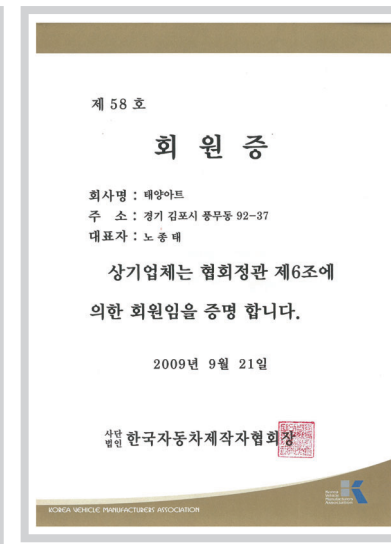
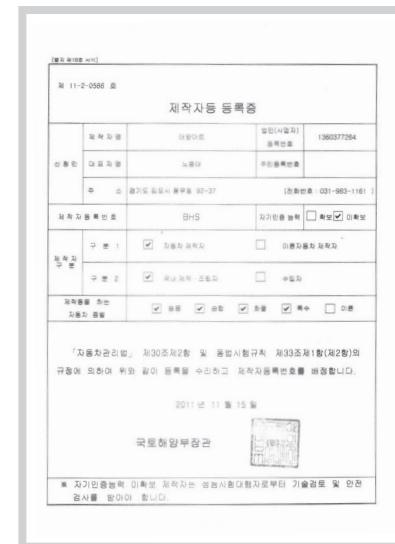
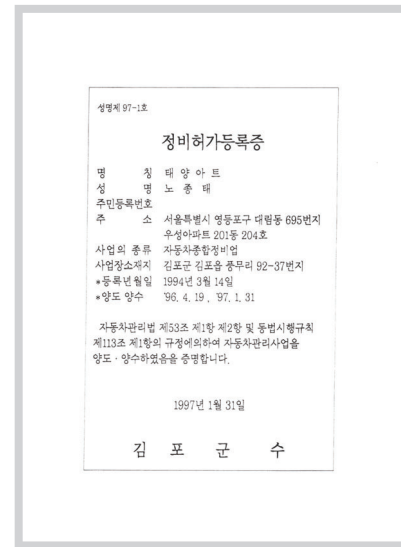
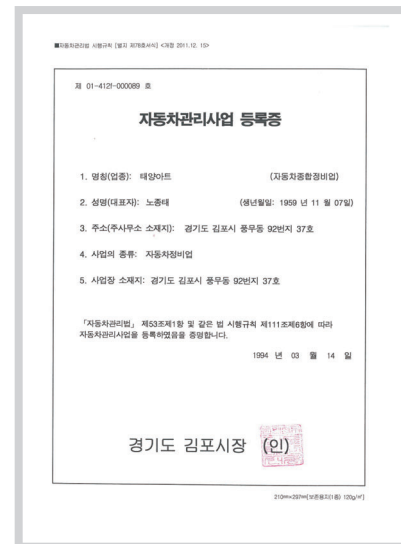

1. 사업자등록증
2. 자동차관리사업 등록증
3. 정비허가등록증
4. 제작자등 등록증
5. (사)한국자동차제조회업협회 회원증
6. 의회광고업종사자 등록증



사업 파트
Business Part.

Dry Vehicle
내장탑차

Refrigerator Truck
냉장 · 냉동탑차

Sorver Truck
다용도(소바)탑차

Wing Body
윙바디

LiftGate
리프트게이트

WalkThrough Van
워크스루밴

FoodTruck
푸드트럭

Vehicle Advertisement
차량광고

내장탑차 Dry Vehicle

보호성, 안정성, 신속성 모든 것으로 만족을 드립니다.

^ 눈, 비, 바람, 직사광선 등의 기상변화와 외부충격으로 부터 상품을 안전하게 보호합니다.

^ 차체 우측에 스윙 또는 슬라이딩 타입으로 열리고 닫히는 사이드 도어를 채택하여 좁은 공간에서도 적·하역 작업이 수월해 질 수 있도록 설계합니다.

적용차종	현대 / 기아 / 대우 외 전차종
주요 수요처	전자상거래 택배업체 / 제과 / 전자제품 / 출판사 / 인쇄업체 / 화장품 / 의류회사 외



냉동·냉장탑차 Refrigerator

신선도, 내구성, 안전성 모든 것으로 만족을 드립니다.

- ^ 고성능 냉동기 장착으로 험로나 장거리 주행 시 뛰어난 힘을 발휘하며 단열효과 및 내구성이 우수한 2중 구조의 KIT타입, 샌드위치 Type의 설계방식을 사용하여 신선도와 안전성에 탁월한 만족을 드립니다.
- ^ 운전석 에어컨용, 냉동실용 콤푸를 각각 별도 적용하여 운전석 에어컨 가동시 냉동실, 냉동능력이 균일합니다.
- ^ 냉동실의 온도를 실시간으로 자동기록 보관하는 장치 온도기록계(온도 조절장치포함)가 설계되어 있습니다.
- ^ 적재공간이 넓고 높이가 높아 작업의 편리성을 높였으며 견고한 탑 제작으로 인해 더욱더 안전한 수송을 할 수 있도록 설계하였습니다.

적용차종	1t / 1.3t / 2.5t / 3.5t / 5t / 8t / 11.5t / 18t / 대형 외 전차종
주요 수요처	빙과류 등 제과회사 / 제빵업체 / 유제품 / 식료품제조업 / 농축산물 / 냉동식품 유통업체 / 백화점 외



다용도(쇼바)탑차 Sorver

경제성, 이동성, 효율성 모든 것으로 만족을 드립니다.

- ^ 간단히 뒷면과 양 측면을 개방하여 사용할 수 있고, 2단으로 접어 올려 다양한 홍보물(간판 및 기타) 부착할 수 있어 기업홍보 및 이벤트 업종이나 소상공인의 이동식 판매사업 시 활용도가 탁월한 특장 차량입니다.
- ^ 2면, 3면의 2단, 3단, 4단 개폐방식을 도입할 수 있으며 적은 힘으로도 손쉽게 열고 닫을 수 있도록 유압식 잭을 채용 사용하여 편리함을 더했습니다.
- ^ 특수하게 맞췌 제작된 판넬은 가볍고 견고하게 제작되어 내구성이 우수합니다.
- ^ 측면유리창 및 사다리 설치 내부 인테리어 등을 고객님의 요구에 따라 맞춤제작이 가능합니다.

적용차종	1t / 1.2t
주요 수요처	이벤트사 / 서비스업 / 이동판매업 / 소상공인 이동식 판매사업 외



윙바디 Wingbody

편의성, 경제성, 안전성 모든 것으로 만족을 드립니다.

- ^ 개방형 수송차량의 기술력이 집약된 완성형 특장차량으로 간단한 버튼 조작만으로도 적재함의 지붕부터 측면까지 좁은 공간에서도 윙의 개폐가 자유로운 모델입니다.
- ^ 상품의 적재, 하역시 측면에서 작업을 효율적으로 할 수 있는 다기능 차량입니다.
- ^ 우수한 내구성을 바탕으로 중량이 무거운 짐의 운송에 탁월하며 신속한 적재 상,하역작업이 가능하여 작업의 효율성을 크게 향상시킬 수 있습니다.
- ^ 내구성이 우수한 알루미늄 사이드게이트와 견고한 원 터치 방식의 윙 잠금 장치 사용으로 주행 중 윙이 개방될 염려가 전혀 없습니다.

적용차종	1t / 2.5t / 3t / 4.5t / 8t / 11.5t / 18t / 대형 외 전차종
주요 수요처	제과업체 / 의류 / 인쇄 · 출판업 / 사무기기 / 가구 / 침구취급업체 / 이벤트 업체 외



워크스루밴 Walkthrough

이동판매, 이동배달, 이동전시까지 더욱 더 다양하고 폭넓은 용도로!

- ^ 독창적인 개성 및 품위와 가치를 높이고자 하시는 고객님의 Needs를 만족시켜 드립니다.
- ^ 측, 후면의 개폐방식이나 도어의 방식은 다용도(소버)탑차와 같이 고객님의 사업환경에 따라 주문 제작 가능하기에 다양한 활용이 가능합니다.
- ^ 특수하게 맞춤 제작 된 판넬은 가볍고 견고하게 제작되어 내구성이 뛰어납니다.
- ^ 내부 인테리어 등을 고객님의 요구에 따라 맞춤제작이 가능합니다.

적용차종	1t 베이스
주요 수요처	이벤트 업체 / 홍보업체 외



리프트게이트 LiftGate

효율성, 기술력, 신속성 모든 것으로 만족을 드립니다.

- ^ 냉장고나 피아노 등 대형, 중량의 화물 적재를 간단히 버튼조작만으로 손쉽게 안전하게 상,하차할 수 있습니다.
- ^ 전동유압식 파워 유닛을 장착, 무거운 화물도 간단히 상하차합니다.(허용하중 600kg)
- ^ 엔진이 멈춘 상태에서도 작동가능합니다.
- ^ 리어게이트가 수직으로 작동하여 무거운 짐을 실어도 흔들림없이 적재, 하역할 수 있게 설계하였습니다.

적용차종	1t / 1.2t / 2.5t / 3.5t / 4.5t / 5t / 8t / 9.5t / 11.5t / 14t / 25t
주요 수요처	자판기 업체 / 약기상(피아노 운반) / 이삿짐 센터 / 프로판 가스점 / 기계류 소형 공작기계 업체 / 이삿짐 화물

주요사양

01 2단 접이식 게이트 부피가 큰 화물을 보다 쉽게 적재하기 위해 2단 접이식 구조를 채택하여 효율적인 작업성을 확보하였습니다.
 02-03 2단 접이식 게이트 '캐비저동' 적재 및 하역 시 후면 게이트가 손쉽게 열리고 단턱으로 작업을 편리하게 할 수 있으며, 게이트의 수직 상승 및 하강이 보다 안정감 있고 부드럽게 이루어져 적재 및 하역 시 안정성이 우수합니다. (유직 승강)

04 2단 접이식 게이트 규격*
 05 유선 리모컨 적재 및 하역 시 적재물의 상태를 보면서 상승 및 하강작업을 리모컨으로 손쉽게 편리하게 조작할 수 있습니다. (타워유니트박스 내부에 위치되어 있음)

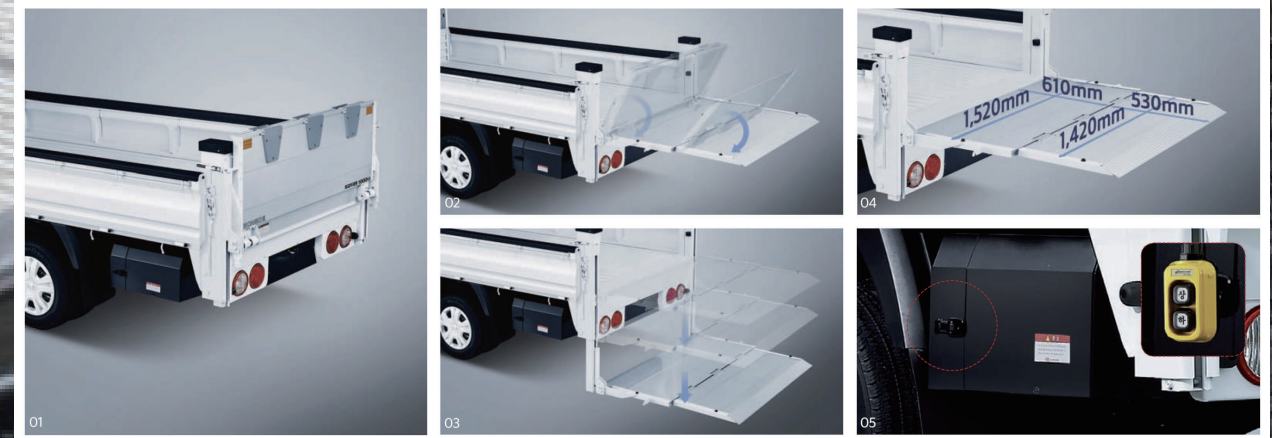

내장탑



내장탑

차종	최대 적재량(kg)	적재함 사이즈(장×폭×고, mm)	
포터II 1톤	저상내장탑차-슈퍼캡	1,000	2,830×1,670×1,270
	내장탑차-슈퍼캡	1,000	2,830×1,670×1,580
	내장탑차-더블캡	900	2,170×1,670×1,580
	하이내장탑차-일반캡	1,000	3,080×1,670×1,800
	하이내장탑차-슈퍼캡	1,000	2,830×1,670×1,800
마이티 2.5톤	내장탑차-슈퍼캡 고상	2,400	4,330×1,960×1,850
	하이내장탑차-슈퍼캡 고상	2,400	4,330×1,960×2,000
	하이내장탑차-슈퍼캡 저상	2,100	4,330×1,960×2,100
마이티 2.5톤	하이내장탑차-슈퍼캡 고상	3,400	4,900×2,100×2,100
마이티 와이드 6.6	내장탑차-슈퍼캡장축 고상	3,500	5,200×2,280×2,300
메가트럭 5톤	하이내장탑	5,000	6,250×2,320×2,400

냉동, 냉장탑



냉동, 냉장탑

차종	최대 적재량(kg)	적재함 사이즈(장×폭×고, mm)	
포터II 1톤	저상냉동탑차-슈퍼캡	1,000	2,730×1,610×1,190
	저상복합냉동탑차-슈퍼캡(미달이)	1,000	2,840×1,610×1,290
	저상복합냉동탑차-슈퍼캡(다용도)	1,000	2,870×1,765×1,290
	냉동탑차-일반캡	1,000	3,020×1,610×1,450
	냉동탑차-슈퍼캡	1,000	2,730×1,610×1,450
	하이냉동탑차-일반캡	1,000	3,020×1,610×1,550
	하이냉동탑차-슈퍼캡	1,000	2,730×1,610×1,550
	초저온-슈퍼캡	1,000	2,750×1,650×1,500
	냉장탑차-슈퍼캡	1,000	2,750×1,650×1,500
	마이티 2.5톤	하이냉장탑차-슈퍼캡	1,000
마이티 3.5톤	냉동탑차-일반캡 고상	2,400	4,210×1,890×1,800
마이티 3.5톤	냉동탑차-슈퍼캡 고상	2,400	4,210×1,890×1,800
마이티 와이드 6.6	냉동탑차-일반캡 고상	3,100	4,730×2,040×1,800
메가트럭 5톤(메인엔진)	냉동탑차-슈퍼캡장축 고상	3,100	5,100×2,280×2,200
포터II 1톤	냉동탑차	4,500	6,200×2,280×2,050
파비스 8.5톤(프레스티지)	냉동탑차-초장축플러스	5,000	7,000×2,380×2,500

윙바디 / 다용도 탑차



윙바디

차종	최대 적재량(kg)	적재함 사이즈(장×폭×고, mm)	
포터II 1톤	윙바디-슈퍼캡	1,000	2,850×1,690×1,800
마이티 3.5톤	윙바디-일반캡 고상	3,100	5,000×2,130×2,000
마이티 3.5톤	윙바디-슈퍼캡 고상	2,500	5,000×2,130×2,000
마이티 와이드 6.6	윙바디-일반캡 저상	3,100	5,200×2,280×2,200
메가트럭 5톤	윙바디-초장축	5,000	6,320×2,350×2,400
	윙바디-초장축플러스	5,000	7,325×2,350×2,400
파비스 8톤(프레스티지)	윙바디-초장축플러스 8.3	5,500	9,020×2,380×2,500
파비스 8.5톤(프레스티지)	윙바디-초장축플러스	5,500	7,820×2,380×2,500
	윙바디-극초장축플러스	5,500	8,320×2,380×2,500

다용도 탑차

차종	최대 적재량(kg)	적재함 사이즈(장×폭×고, mm)	
포터II 1톤	다용도탑차-슈퍼캡	1,000	2,835×1,700×1,470

리프트 게이트

차종	최대 적재량(kg)	적재함 사이즈(장×폭×고, mm)	
포터II 1톤	내장탑 파워게이트 - 슈퍼캡	1,000	2,870×1,685×1,800



푸드트럭 FoodTruck

“ONE-STOP 푸드트럭 / 토탈 전문으로 최상의 만족을 드립니다.

- ^ 고객과의 상담을 통해서 트럭 디자인과 차량의 옵션을 결정합니다.
- ^ 기본형, 고급형으로 나뉘어서 사양에 따라 급수기, 냉장고, 조리대, 간판 등 공정진행합니다.
- ^ 트럭 디자인의 도색, 랩핑, 데칼작업을 통하여 특별한 푸드 트럭을 만들어 드립니다.
- ^ 도색 포함 모든 공정을 자체 제작하며 중고차 개조 가능합니다.
- ^ 고객 요청 시 발전기, 전기시설, 급수시설, 각종 조리도구, 집기류 등 구매 대행 해드립니다.

적용차종	1t 쇼바탑(확장), 1t 원바디(확장), 특수차량
주요 수요처	개인 창업자 / 외식 프랜차이즈 창업 / 관공서 및 지자체(푸드트럭 창업지원) / 교육기관(창업 실습 차량) 외

제작과정

STEP 1.



푸드트럭 제작을 위한 상담 및 견적

STEP 2.



고객 요청에 따른 푸드트럭 탑설계 제작

STEP 3.



실내 인테리어 디자인설계 및 시공

STEP 4.



푸드트럭 도색 및 랩핑디자인 시공

STEP 5.



차량 인허가 및 차량인도(출고)



차량광고 Vehicle Advertisement

기업 · 사업의 이미지의 가치와 품위를 가장 효과적이고 효율적으로 최상의 만족을 드립니다.

- ^ 기업 및 사업자의 이미지 통합하여, 일체감 및 새로운 이미지 창출합니다.
- ^ 광고의 차별화를 통한 인지도 상승으로 인한 제품 및 브랜드 강화효과로 홍보효과를 누릴수 있습니다.
- ^ 유동성 있는 움직임으로 소비자와 친밀감 형성을 함으로서 매출증대할 수 있는 역할을 합니다.
- ^ 공장내 대형 도장시설, 컴퓨터 커팅장비, 실사 출력시스템 보유하고 있으며, 전문 도장기술 시공인력 및 디자인 인력을 모두 갖추고있습니다.

적용차종	경차, 승용차, 승합차, 대형버스, 트럭, 탑차 외 모든 차종 적용
주요 수요처	교통 · 물류배송 수단을 운영하는 업체 외

제작과정

STEP 1. 개발의뢰



디자인 개발에 대한 구체적인 상담을 통하여 차량광고 의뢰

STEP 2. 분석과 방향설정



의뢰 업체의 업종, 성격, 마케팅 전략 분석 후 컨셉 및 디자인 방향 설정

STEP 3. 디자인 개발



진행차량 종류 및 차량 구조에 맞는 도면 제작

STEP 4. 자료제공



의뢰업체의 참고자료 공유

STEP 5. 시안 · 최종안 선택



차량광고 디자인 기본 시안 제시 후 최종안 선택

STEP 6. 차량광고 시공/출고



광고안 확정에 따라 차량광고 시공 완료 후 차량인도(출고)



TAI YANG ART

포트폴리오
PORTFOLIO

Special Vehicle
특장차

FoodTruck
푸드트럭

Vehicle Advertisement
차량광고

CJ 대한통운 1톤



수요처 : CJ 대한통운
 사양 : 1톤 내장탑 제작
 차량 구조변경
 차량광고 도색 및 랩핑

서울우유 1톤



수요처 : 서울우유
 사양 : 1톤 내장탑 제작
 차량 구조변경
 차량광고 도색 및 랩핑



오리온 2.5톤



수요처 : 오리온
 사양 : 2.5톤 내장탑 제작
 차량 구조변경
 차량광고 도색 및 랩핑

오리온 5톤



수요처 : 오리온
 사양 : 5톤 내장탑 제작
 차량 구조변경
 차량광고 도색 및 랩핑



오리온 대형버스



수요처 : 오리온
 사양 : 대형버스
 차량광고 도색 및 랩핑

이마트24 2.5톤



수요처 : 이마트
 사양 : 2.5톤 냉장탑 제작
 차량 구조변경
 차량광고 도색 및 랩핑



해태 1.2톤 냉장탑



수요처 : 사양 :
 해태 1.2톤 냉장탑 제작
 차량 구조변경
 차량광고 도색 및 랩핑

페덱스 잉바디



수요처 : 사양 :
 페덱스 2.5톤 잉바디탑 제작
 차량 구조변경
 차량광고 도색 및 랩핑



페덱스 밴(스타렉스)



수요처 : 페덱스
 사양 : 밴(스타렉스)
 차량 구조변경
 차량광고 도색 및 랩핑

페덱스 1톤



수요처 : 페덱스
 사양 : 1톤 왕바디탑 제작
 차량 구조변경
 차량광고 도색 및 랩핑



한진국제택배(스타렉스)



수요처 : 한진택배
 사양 : 밴(스타렉스)
 차량 구조변경
 차량광고 도색 및 랩핑

꿈틀(개념)



수요처 : 꿈틀
 사양 : 2.5톤 내장탑 제작
 차량 구조변경
 차량광고 도색 및 랩핑



푸드트럭

FoodTruck

“ONE-STOP 푸드트럭 / 토달 전문으로
최상의 만족을 드립니다.



PORK BOX



수요처 : Pork Box
 사양 : 1톤 왕바디탑 제작
 차량구조변경
 차량광고 도색 및 랩핑(내부 시설)

홀리스



수요처 : 경마공원
 사양 : 1톤 소바탑 제작
 차량 구조변경
 차량광고 도색 및 랩핑(내부 시설)



명인만두



수요처 : 명인만두
 사양 : 1톤 쇼바탑 제작
 차량구조변경
 차량광고 도색 및 랩핑(내부 시설)

홀리스



수요처 : 경마공원
 사양 : 1톤 쇼바탑 제작
 차량 구조변경
 차량광고 도색 및 랩핑(내부 시설)

아따파파



달려라 커피



라이스랩 푸드트럭



탑버거



불타는 트럭



어반플레이스_커피



어반플레이스_BBQ



별에서 온 커피



미스터 초밥



차량광고

Vehicle Advertisement

기업 · 사업의 이미지의 가치와 품위를 가장 효과적이고 효율적으로 최상의 만족을 드립니다.



서울우유



수요처 : 서울우유 사양 : 1톤 냉장, 냉동탑 차량도색 및 랩핑광고

홈플러스



수요처 : 홈플러스 사양 : 1톤 냉장, 냉동탑 차량도색 및 랩핑광고



서울우유



E-mart24



한진택배_파발마



한진택배_4.5톤



오리온



해태_크라운하임



한진국제택배



페덱스



자연애



현대택배



이마트몰



비유와 상징

